



Dans cette fiche technique

Contacts	Page 2
Informations générales	Page 2
Plateau	Page 3
Décor	Page 3
Son	Page 4
Vidéo	Page 4
Lumière	Page 5
Loges/costumes/catering	Page 5
Planning/demande en personnel	Page 6
Notes /signature	Page 6-7
Annexes : Plan, PV d'ignifugation	Page 8-12

Contacts

COMPAGNIE LES LUEURS

Vincent VILLEMAGNE +33 (0)7 68 96 92 81 cieleslueurs@gmail.com

CCO J.P. LACHAIZE
39 RUE COURTELINE, 69100 VILLEURBANNE

www.cieleslueurs.fr
Facebook : Compagnie-Les-Lueurs

TECHNIQUE

Régie générale, lumière et vidéo :

Guislain RIGOLLET +33 (0)6 10 12 53 40 rigollet.guislain@orange.fr

Son :

Pierrick BACHER +33 (0)6 66 87 88 09 pierrick.bacher@yahoo.fr

Informations générales

Durée : **1H35** environ

À partir de 15 ans

Jauge MAXIMUM en représentations scolaires : 80 élèves

Équipe de création :

Texte et Mise en scène: Vincent VILLEMAGNE

Jeu : Marie DALLE, Simon JOUANNOT, Loïc RISSER

Scénographie : Stéphanie MATHIEU

Son : Pierrick BACHER

Lumière-Vidéo : Guislain RIGOLLET

Costumes : Cathy RAY

7 personnes minimum présentes en tournée : 3 comédiens, 3 régisseurs, 1 metteur en scène.

Plateau

Conditions idéales **adaptables en partie**, nous contacter pour étudier les conditions techniques avant tout engagement :

- Plateau de plain-pied ou hauteur inférieure à 80cm
 - salle gradinée
 - **Ouverture au cadre mini 8m +coulisses** à cour et jardin (pendrillonnage à l'italienne)
 - **Profondeur 8 m** (mini 7m) ;
 - **Hauteur 8 m** (mini 6 m)
 - Boite noire : pendrillonnage à l'italienne + frises noires + fond de scène noir
 - Obscurité dans la salle et sur scène.
 - Prévoir un clean plateau avant la représentation (aspirateur nécessaire, le plateau est recouvert de moquette)
 - fournir un pied de micro avec embase ronde lourde pour organiser les drisses de commande de patience.
 - fournir 2 tables en coulisses jardin et cour pour les accessoires + 4 chaises
- Prévoir un stationnement gratuit pour un véhicule utilitaire type 20 m³ pour toute la période de présence de la compagnie.**

Décor (fourni par la compagnie)



- 1 patience longueur 9m (3x3m)+ poulies et drisses (ouverture au centre, à cour et à jardin), commandes à jardin.
- 2 tulles noirs (équipés sur la patience) (M1)
- moquette noire sur tout le plateau (M1)
- blocs recouverts de tissus noirs (M1)
- 1 table, 1 chaise, 1 tapis, 1 frigo, 1 portant, 1 lit d'hôpital, 1 pouf
- petits accessoires divers

Son

RÉGIE :

En salle et centrée.

Matériel à fournir par le lieu :

DIFFUSION :

- 1 diffusion de qualité professionnelle + **SUB**, calibrée pour une diffusion homogène en tout point de la salle.
- 4 retours sur pieds en side (2 plans)

RÉGIE :

- Console numérique Yamaha (type QL5, QL1, etc)
- 1 liaison HF type ULX (émetteur +récepteur) + 1 adaptateur DPA vers émetteurs + batteries en quantité suffisante pour répétitions et représentations.
- 1 micro de type DPA 4061 couleur noire

Merci de prévoir un système HF de qualité avec une bande fréquences aux normes (émetteur/récepteur).

- 2 DI type BSS
- 1 talkback
- 2 jacks asymétriques mâle/mâle 6,35 de 1m minimum

INTERCOMS :

Fournir une liaison intercom entre la régie et le plateau à jardin vers la commande de notre patience.

Matériel apporté par la compagnie :

- Un Macbook
- Une carte son

Vidéo (à fournir) nous consulter impérativement pour validation

Nous projetons sur le tulle noir, image de 8,5m x 6m environ

- À fournir : Vidéoprojecteur DLP 9000 lm minimum avec objectif permettant une image de 8,5m x 6m à mi-plateau (cf le plan adapté à votre lieu qui vous sera fourni pour les distances exactes)

(emplacement au choix en salle ou au cadre de scène selon l'objectif fourni)

- Fournir un shutter en DMX si le vidéoprojecteur n'est pas en DLP
- À fournir : Liaison entre le vidéoprojecteur et la régie lumière adaptée à la distance et à la résolution (extendeurs HDMI-RJ45+câbleRJ45 par exemple)

La compagnie vient avec l'ordinateur et le logiciel de diffusion (sortie en HDMI)

Lumière (à fournir)

Le plan lumière vous sera envoyé adapté à la salle. Plan « générique » en annexe pour info.

Merci de nous fournir des plans cotés du plateau et de la salle, ainsi qu'une fiche technique à jour (plan de masse et coupe, si possible en dxf ou dwg)

(liste indicative : adaptable **en partie** en fonction de la salle et de son équipement)

- 38 gradateurs + salle graduée
- console lumière programmable type ETC Cobalt
- Console lumière si possible à côté de la console son

- 18 PC 1kW
- 7 PAR 64 CP 62
- 5 PAR LED RGBW
- 14 découpes 1 kW type 614sx
- 1 découpe 2kW type 713 sx + **porte gobo**
- 2 découpes 2kW type 714 sx
- 2 cycliodes
- 9 pieds pour projecteur h tourelle=1.5m
- 1 lampe de chevet (fournie par la compagnie)

- Éclairage salle gradué
- prévoir un éclairage de coulisse à cour et à jardin, si possible graduable

- Gélatines (liste exacte fournie avec le plan de feu adapté) (Lee 102, Lee 104, Lee 119, Lee 200, Lee 201, Lee 243, Lee 502, Lee 722, Rosco 132, Rosco 119)

Loges/Costumes/catering

- 2 Loges minimum (2 comédiens+1comédienne), avec serviettes éponges et sanitaires accessibles facilement.
- Fer à repasser et table à repasser
- Un entretien des costumes peut être à prévoir en fonction de l'enchaînement des dates de tournée de la compagnie (lavage-séchage)
- Prévoir un catering léger pour les répétitions et avant le spectacle (café, thé, miel, biscuits, tartes salées, fruits de saison...), 2 végétariens dans l'équipe.
- Les comédiens prennent leur repas après le spectacle

Personnel demandé et planning(adaptable **en partie** en fonction de la salle et de son équipement)

À notre arrivée : la boîte noire doit-être installée, gradateurs alimentés, et le prémontage lumière effectué. Représentation au 5 ème service.

	PRÉMONTAGE SANS LA COMPAGNIE (PERSONNEL SELON VOTRE ÉVALUATION)
J-2	Plateau : boîte noire Lumière : implantation lumière cintres, face, préparation des lignes au sol, gélatinage Son : préparation des retours, ...

SERVICE 1						
9H-12H30	LUMIÈRE		PLATEAU		SON	COSTUMES
	Régisseur	Electro	Régisseur	Cintrier	Régisseur	Habilleuse
- Déchargement camion - Installation moquettes - montage patience et tulle - Montage et câblages des sols son et lumière - Installation retours son	1	1	1	1	1	1
J-1	SERVICE 2					
14H-18H	LUMIÈRE		PLATEAU		SON	COSTUMES
	Régisseur	Electro	Régisseur	Cintrier	Régisseur	Habilleuse
- Finitions plateau/lumière/son - Patch - Réglages lumière	1	1	1	1	1	

9H-12H30	LUMIÈRE		PLATEAU		SON	COSTUMES
	Régisseur	Electro	Régisseur	Cintrier	Régisseur	Habilleuse
- Réglages son - Réglages vidéo - Conduite lumière	1		1		1	
J	14H-17H	Raccords / filage avec les artistes				
		1		1		1
	19H-00H (pour une représentation à 20h30)	Échauffements+mise 1h avant entrée public				
		1		1		1
	Représentation durée 1h35 environ	1		1		1
	Démontage/chargement camion (2h)	1	1	1	1	1

NOTES

- Le lieu d'accueil s'engage à embaucher du personnel qualifié, ayant la maîtrise de l'équipement.
- Le lieu d'accueil fournira tout le petit matériel usuel et les consommables (gélamines, petit outillage, gaffer, scotch alu, scotch électrique, drisse, ...).

- Le matériel fourni sera en bon état, complet (porte filtres, colliers, élingues, ...) et répondra aux normes de sécurité.

Veillez retourner cette fiche technique à l'adresse de la compagnie, avec la mention lu et approuvé, signé et daté.

(Lu et approuvé) , le à
Nom, Prénom, qualité
Signature :

ANNEXES

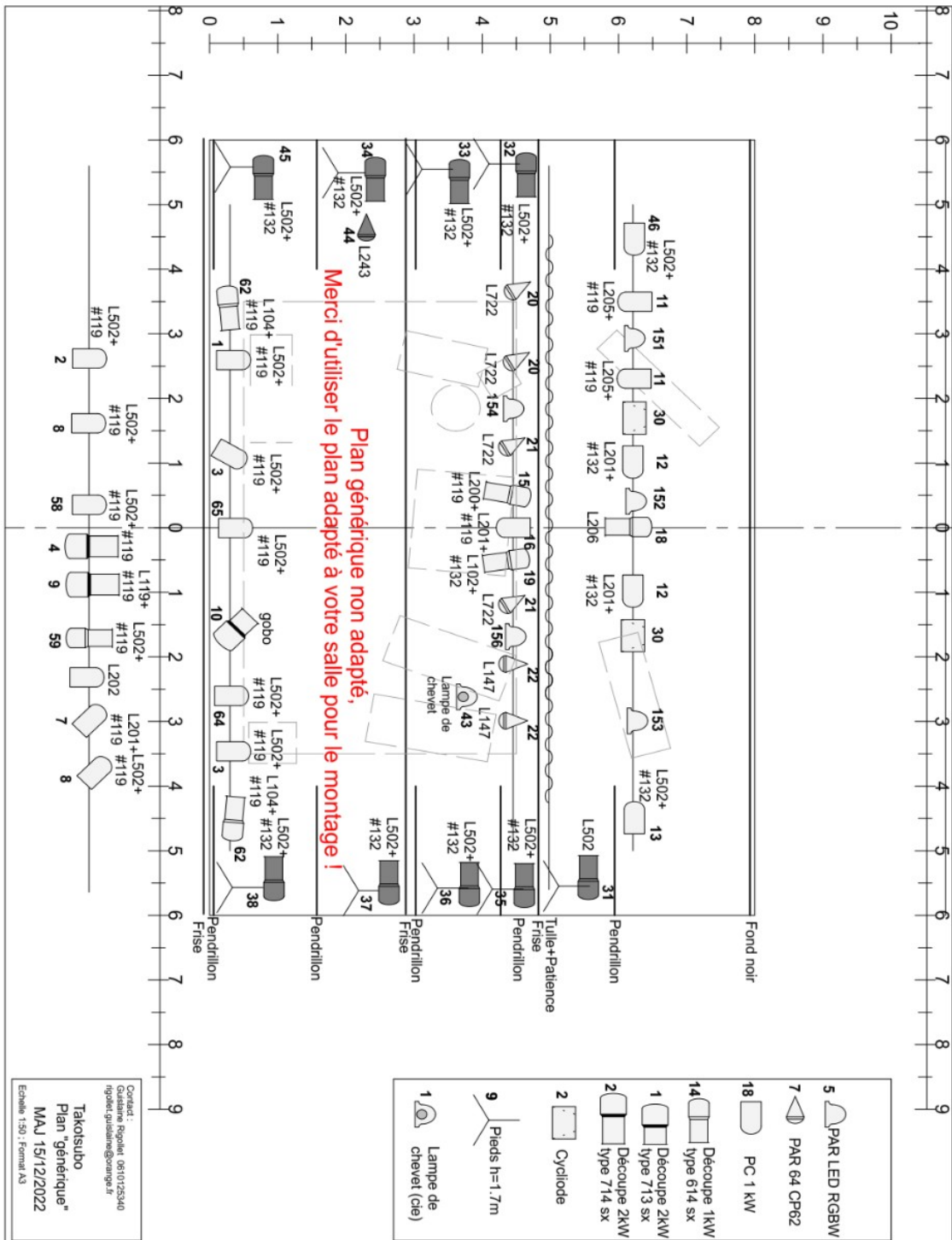

ifth

**PROCES-VERBAL DE CLASSEMENT DE REACTION AU FEU
D'UN MATERIAU PREVU A L'ARTICLE 5
DE L'ARRÊTE DU 21 NOVEMBRE 2002**

Valable 5 ans à partir de la date de délivrance

PROCES-VERBAL N° 17-02881 L

MATERIAU présenté par :

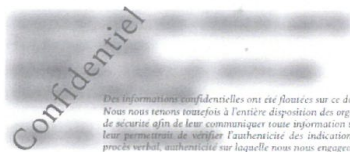

Azur Scenic s'engage et certifie officiellement que le présent document concerne bien l'article commercialisé sous la référence :
**2010 - 2020
Tulle Gobelin CS**

MARQUE COMMERCIALE :

DESCRIPTION SOMMAIRE :

**Tricot 100 % polyester ignifugé dans la masse
Masse surfacique nominale : 90 g/m²
Epaisseur mesurée : environ 0.6 mm
Coloris : blanc et noir**

as Azur Scenic
265 route de la Baronne
06640 SAINT JEANNET
SIRET : 352 025 464 000 20
Tél 04 92 12 04 00

RAPPORT D'ESSAI :

N° 17-02881 E1-V1 du 3 novembre 2017

NATURE DES ESSAIS :

**Brûleur électrique
Propagation de flamme
Essai pour matériaux fusibles**

CLASSEMENT :

M 1

DURABILITE du classement (Article 5 de l'annexe 2) : non limitée a priori.

Compte tenu des critères résultant des essais décrits dans le rapport d'essai annexé.
Ce procès-verbal atteste uniquement des caractéristiques de l'échantillon soumis aux essais et ne préjuge pas des caractéristiques de produits similaires. Il ne constitue donc pas une certification de produits au sens de l'article L.115-27 du code de la consommation et de la loi du 3 juin 1994.

NOTA : Sont seules autorisées les reproductions intégrales et par photocopie du présent procès-verbal de classement ou de l'ensemble procès-verbal de classement et rapport d'essai annexé.

A Lyon, le 3 novembre 2017

Direction Qualité Tests et Essais
Jean-Marc ORAISON

cofrac
ACCREDITATION
N° 14-101
PORTÉE
COMMUNIQUÉE
SUR DEMANDE
ESSAIS



LAPI LABORATORIO PREVENZIONE INCENDI S.p.A.
 Sede Primaria: I-59100 PRATO - Via della Quercia, 11
 Telefono +39 0574.575.320 - Telefax +39 0574.575.323
 Sede Secondaria: I-50041 CALENZANO (FI) - Via Petrarca, 48
 e-mail: lapi@laboratoriolapi.it
 web site: www.laboratoriolapi.it

Reg. 305/2011
 Notified Body N°0987



ATTESTAZIONE DI CLASSIFICAZIONE / CLASSIFICATION ASSESSMENT

ACL/2816-2817/18/CPR/14041

Quando applicabile il presente documento viene emesso in ottemperanza al Regolamento UE 305/2011 e Regolamento n.765 del 9 Marzo 2011 e in relazione alle leggi, regolamenti e procedimenti amministrativa degli Stati Membri concernenti i prodotti da costruzione, si stabilisce che:
 When applicable the following document has been issued in compliance with the Regulation UE 305/2011 and Regulation n.765 of 9 March 2011 on the approximation of law, regulations and administrative provisions of the Member States relating to the construction products, it has been stated that the construction product:

RAPPORTI DI CLASSIFICAZIONE DI REAZIONE AL FUOCO / REACTION TO FIRE CLASSIFICATION REPORTS

NO. 2816.ODC0050/18 - NO. 2817.ODC0050/18

CLASSIFICAZIONE RICHIESTA DA / Classification on behalf of

Confidenciel

Des informations confidentielles ont été fournies sur ce document. Nous nous tenons toutefois à l'entière disposition des organismes de sécurité afin de leur communiquer toute information utile qui leur permettrait de vérifier l'authenticité des indications de ce procès verbal, authentifié sur laquelle nous nous engageons.

DENOMINAZIONE COMMERCIALE DELLA FAMIGLIA / Trade name of the set : FLOOR

TIPOLOGIE / Typologies

Confidenciel

(Gamma pesi nominali / Nominal range weights: 500÷950 g/m²)

MATERIALI SOTTOPOSTI A PROVA / Materials tested

Confidenciel

DESCRIZIONE DEL MATERIALE / Description of the material

Moquette agulgiata in polipropilene con sottofondo in lattice sintetico schiumato
Needle-punched polypropylene carpet with backing in foamed synthetic latex.

METODI DI PROVA / Test methods : UNI EN ISO 11925-2:2010/EC 1-2011 and UNI EN ISO 9239-1: 2010

STANDARD DI PRODOTTO / Product Standard : EN 14041: 2004

METODO DI CLASSIFICAZIONE / Classification standard : UNI EN 13501-1: 2009

Fire classification of construction products and building elements - Part 1: Classification (Classificazione al fuoco di prodotti ed elementi da costruzione - Parte 1: Classificazione)

CLASSIFICAZIONE / Classification

B_{f1} - s1

La classificazione sopra riportata è valida per la gamma di pesi da 500 a 950 g/m² e per la seguente applicazione effettiva:
Rivestimento pavimento posto in opera in contatto a substrato incombustibile di Euroclasse A1_f o A2_f
(fissato con biadesivo solo in testa e in coda alla pezza),

L'organismo di certificazione (LAPI S.p.A. - Laboratorio prevenzione incendi N° 0987) ha effettuato le prove iniziali di tipo (ITT) richieste in sistema 3 su campioni prelevati nello stabilimento secondo un piano di prove prestabilito per verificare le caratteristiche intrinseche del prodotto. Il Laboratorio non è stato coinvolto nella attività di campionamento.

The above reported classification is valid for the range of the weights from 500 to 950 g/m² for the following actual end use:

Floor covering in contact to a non-combustible substrate of Euroclass A1_f or A2_f
(fixed with bi-adhesive tape only at the head and at the tail of the carpet piece),

The notified body (LAPI S.p.A. - Laboratorio prevenzione incendi N° 0987) has performed the initial type testing (ITT) on the samples taken at the factory in accordance with the described test for the relevant characteristics of the product required in system 3. The Laboratory not has been involved in sampling activity.

Prato, 18/12/2018

Il Responsabile Certificazione

The Certification Manager

Massimo Borani

Il Direttore del Laboratorio

The Director of the Laboratory

Luca Ermini

Valid until: 17/12/2023

Nota: la data di scadenza di questo documento è puramente indicativa. Il presente documento perderà di valenza a seguito di qualsiasi variazione inerente i componenti chimici dei materiali, la denominazione commerciale o i dati del Richiedente, modalità o luogo di produzione, aggiornamento normativo, ecc. Sarà cura dell'interessato richiedere un aggiornamento del precedente documento. Infine, si ricorda che se non esplicitamente indicato nello Standard di Prodotto a cui le prove si riferiscono i Rapporti di Prova e l'Attestato di Classificazione non hanno scadenza. Il Laboratorio potrà richiedere al rinnovo una verifica sperimentale per la conferma dei risultati ottenuti.

Note: the expiry date of this document is indicative only. This document will lose value as a result of any changes regarding the chemical components of the materials, the trade name or the data of the Sponsor, mode or place of production, regulation updates, etc. It will be care of the Applicant to require an update of the previous document. Finally, please note that if not explicitly stated in the Standard Product to which the evidence relates the Test Reports and Certificate of Classification do not expire. The Laboratory may request at the renewal date experimental verification to confirm the results obtained.



Questo documento deve essere letto congiuntamente ai Rapporti di Prova, per la descrizione del prodotto e per ogni altra notizia di dettaglio. Questo documento non costituisce approvazione di tipo né certificazione di prodotto né tantomeno dichiarazione di conformità, che spetta esclusivamente al Produttore / Sponsor.
 This document has to be read in conjunction with the Test Reports, for the description of the product and for every other detail. This document does not represent type approval or certification of the product neither declaration of compliance, that is exclusively under the responsibility of the Manufacturer or Sponsor.

Il presente Rapporto di Prova non può essere riprodotto in forma parziale senza l'autorizzazione scritta di questo Laboratorio



PROCES-VERBAL DE CLASSEMENT DE REACTION AU FEU
D'UN MATERIAU PREVU A L'ARTICLE 5
DE L'ARRÊTE DU 21 NOVEMBRE 2002

Valable 5 ans à partir de la date de délivrance

PROCES-VERBAL N°19-00195 L

MATERIAU présenté par :

MARQUE COMMERCIALE :

DESCRIPTION SOMMAIRE :

RAPPORT D'ESSAI :

NATURE DES ESSAIS :

CLASSEMENT :

M 1

DURABILITE du classement (Article 5 de l'annexe 2) :

limité à 12 mois à partir de la date de mise en œuvre dans un établissement réglementé à l'abri des intempéries. (matériau non lavable et non nettoyable à sec)

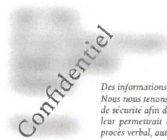

100 % polyester ignifugé par foulardage
Masse surfacique nominale : 80 g/m²
Epaisseur mesurée : about 0.2 mm
Coloris : divers

N°19-00195 E1 - V1 du 8 février 2019

Brûleur électrique
Propagation de flamme
Essai pour matériaux fusibles

Azur Scenic s'engage et certifie officiellement que le présent document concerne bien l'article commercialisé sous la référence :
**4804
Silky Drop**

As Azur Scenic
265 route de la Baronne
06640 SAINT JEANNET
SIRET : 352 025 464 000 20
Tél. 04 92 12 04 00

Compte tenu des critères résultant des essais décrits dans le rapport d'essai annexé. Ce document atteste uniquement des caractéristiques de l'échantillon soumis aux essais et ne préjuge pas des caractéristiques de produits similaires. Il ne constitue donc pas une certification de produits au sens de l'article L.433-3 l'Ordonnance n°2016-301 du 14 mars 2016 relative au code de la consommation

NOTA : Sont seules autorisées les reproductions intégrales et par photocopie du présent procès-verbal de classement ou de l'ensemble procès-verbal de classement et rapport d'essai annexé.

A Lyon, le 8 février 2019

Sophie GUINAMAND
Ingénieur Tests et Essais

Jean-Marc ORAISON
Responsable Réglementation Feu

Siège Social : 14 rue des Reculettes – 75013 PARIS ● Tél : +33 (0)1 44 08 19 00 ● Fax : +33 (0)1 44 08 19 39 ● www.ifth.org

SIRET 433 430 832 00108 – NAF 7292Z – TVA – FR 39 433430832 – CENTRE TECHNIQUE INDUSTRIEL (LOI DU 22 JUILLET 1948 – ARRETE DU 14 AVRIL 2000)

ENRQ 1041 01 19



LABORATOIRE CENTRAL DE LA PREFECTURE DE POLICE
39 bis rue de Dantzig 75015 PARIS
Std. 33(0)1 55 76 24 15 - Fax 33(0)1 55 76 23 94
pp-labcent@interieur.gouv.fr - www.lcpp.fr



MESURES PHYSIQUES ET SCIENCES DE L'INCENDIE
ESSAIS DE CONFORMITÉ ET EXAMEN DE MATÉRIELS

**PROCÈS-VERBAL DE CLASSEMENT
DE RÉACTION AU FEU D'UN MATÉRIAU**
PRÉVU À L'ARTICLE 5 DE L'ARRÊTÉ DU 21 NOVEMBRE 2002

Valable 5 ans à partir de la date de délivrance

PROCÈS-VERBAL N° 16/14360

Matériau présenté par :

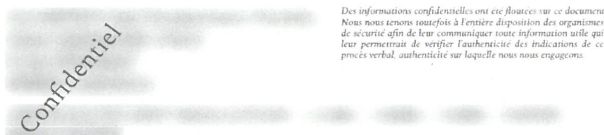

Des informations confidentielles ont été floutées sur ce document. Nous nous tenons toutefois à l'entière disposition des organismes de sécurité afin de leur communiquer toute information utile qui leur permettrait de vérifier l'authenticité des indications de ce procès verbal, authentifié sur laquelle nous nous engageons.

Marque commerciale :

Description sommaire :

Tissu uni présentant une ou deux face molleton

Composition globale : 100 % Coton ignifugé

Masse : De 250 à 350 g/m²

Épaisseur : De 0,8 à 1,5 mm

Coloris : Unis variés

Nature des essais :

Essais au brûleur électrique
Vieillessement accéléré en chambre climatique

Azur Scenic s'engage et certifie officiellement que le présent document concerne bien les articles commercialisés sous les références :

6207 - Borgnolle 3000
6302 - Opaque 3000

Classement :

M1

Durabilité du classement : Non limitée (Matériau non lavable, non nettoyable à sec)

Compte tenu des critères résultant des essais décrits dans le rapport d'essai annexé n° 16/14360 du 03/04/2017.

Ce procès-verbal atteste uniquement des caractéristiques de l'échantillon soumis aux essais et ne préjuge pas des caractéristiques de produits similaires. Il ne constitue donc pas une certification de produits au sens de l'article L 115-27 du code de la consommation et de la loi du 3 juin 1994.

Fait à Paris, le 03/04/2017

Pour le Directeur,
l'adjoint au chef du pôle mesures physiques et sciences de l'incendie

Laure MIMOUNI



Le responsable technique

Jennifer CHERON



La reproduction de ce rapport n'est autorisée que sous la forme de fac-similé photographique intégral.

RAPPORT: R01_PV-RE_JANV17-1